

MAPA DO CELÓW PROJEKTOWYCH

Oznaczenie kancelaryjne zgłoszenia pracy geodezyjnej

GK.6640.211.2016

Miejscowość/powiat/województwo

Bartoszewo-Gniewomierz/legnicki/dolnośląskie

Jednostka ewidencyjna

identyfikator

Legnickie Pole

nazwa

020905_2

Obręb ewidencyjny

identyfikator

Bartoszewo/Gniewomierz

nazwa

0001/0004

Skala mapy/gałość mapy

1:1000/ 452.323.15,20,25

Nazwa układu współrzędnych

prostokątnych płaskich

1965/4

wysokości

Kronsztadt 86

Oznaczenie granic obszaru, który był przedmiotem aktualizacji linii przerywanej

Nie badano obciążań służebnościami gruntowymi

Mapa aktualna na dzień

Punkty osnowy geodezyjne podlegają ochronie przed zniszczeniem

01.03.2016

Nie wyklucza się istnienia w terenie innych nie wykazanych na mapie urządzeń podziemnych, które nie były załączone do inwentaryzacji lub o których brak jest informacji w inwent. brzożowych

ODCINEK 1

BUGIK GEODEZJA

59-220 Legnica ul. Libana 5

tel. 76 86 279 19 / 501 650 033

BUGIK GEODEZJA s.c.

Krzysztof Kobusiewicz

Geodeta upr. zażw. 2560

tel. 86 279 19, kom. 0501 650 033

Nazwa firmy

Imię i nazwisko, nr uprawnień i podpis geodety uprawnionego, który opracował mapę

Uwzględniono uśrednienie projektowanych sieci uzbrojenia terenu

Nr
data 2016-03-17
podpis

Podkreślenie się, że niniejszy dokument został opracowany w wyniku prac geodezyjnych i kartograficznych, których rezultaty zawiera oświadczenie techniczne w formie dowodu oświadczenia państwowego zasobu geodezyjnego i kartograficznego

Organ prowadzący państwowy zasób geodezyjny i kartograficzny

Starosta Legnicki
59-220 Legnica
pl. Stowiszniaka 1

Identyfikator ewidencyjny materiału zasobu - operatu technicznego

P.000.000.000

Data wpisania operatu technicznego do ewidencji materiałów zasobu

2016-03-17

Imię, nazwisko i podpis osoby reprezentującej organ

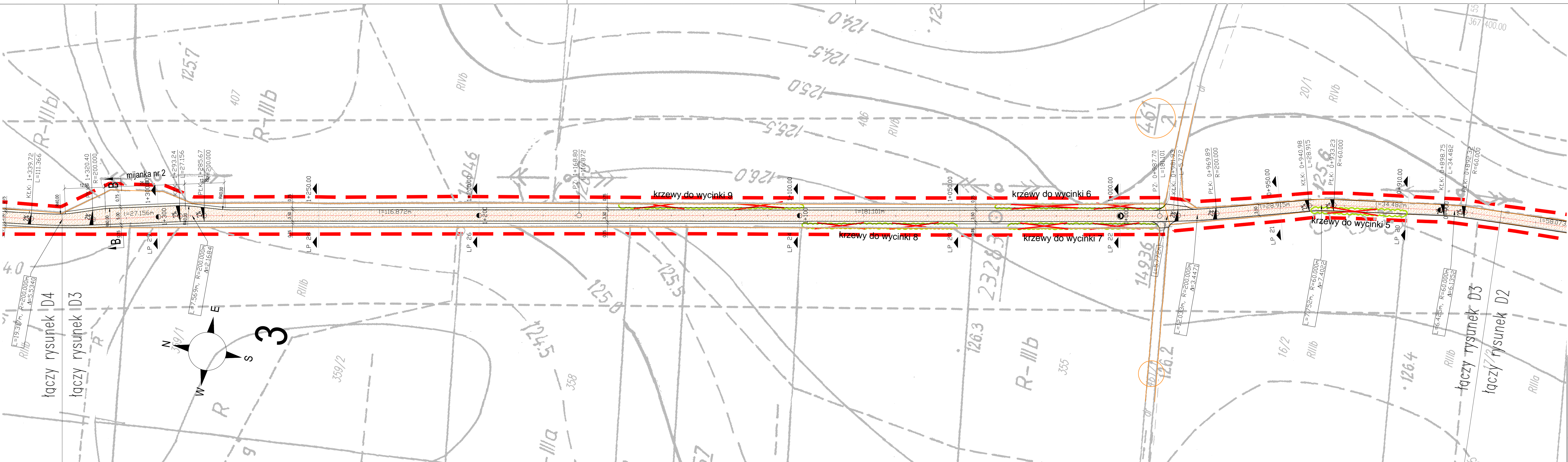

LEGENDA:	
	GRANICA OPRACOWANIA
	GRANICA DZIAŁKI
	KRAWĘDZ NAWIERZCHNI DROGI
	KRAWĘDZ NAWIERZCHNI POBOCZA
	NAWIERZCHNIA Z KRUSZYWA ŁAMANEGO
	NAWIERZCHNIA POBOCZA
	KRZEWY DO WYCINKI

PRACOWNIA PROJEKTOWA BARTŁOMIEJ DYNOWSKI

59-220 Legnica, ul. 24-go Stycznia 3a, tel. 76 720 84 61, tel. 720 456 779

obekt:

Przebudowa drogi dojazdowej do gruntów rolnych Gniewomierz-Bartoszewo, gmina Legnickie Pole

adres inwestycji:

dz. nr 259, 256/2, 256/1 obręb Gniewomierz dz. nr 455 obręb Bartoszewo

inwestor:

GMINA Legnickie Pole ul. Dłutzeńska 1; 59-241 Legnickie Pole

projektant:

mgr inż. Bartłomiej Dynowski nr uprawnień 50/DOS/08

sprawdzający:

mgr inż. Zbigniew Choryłek nr uprawnień 18/98/GS

temat rysunku:

PROJEKT ZAGOSPODAROWANIA TERENU

data:

30.06.2016

stadum:

PW

skala:

1:500

nr rysunku:

D3