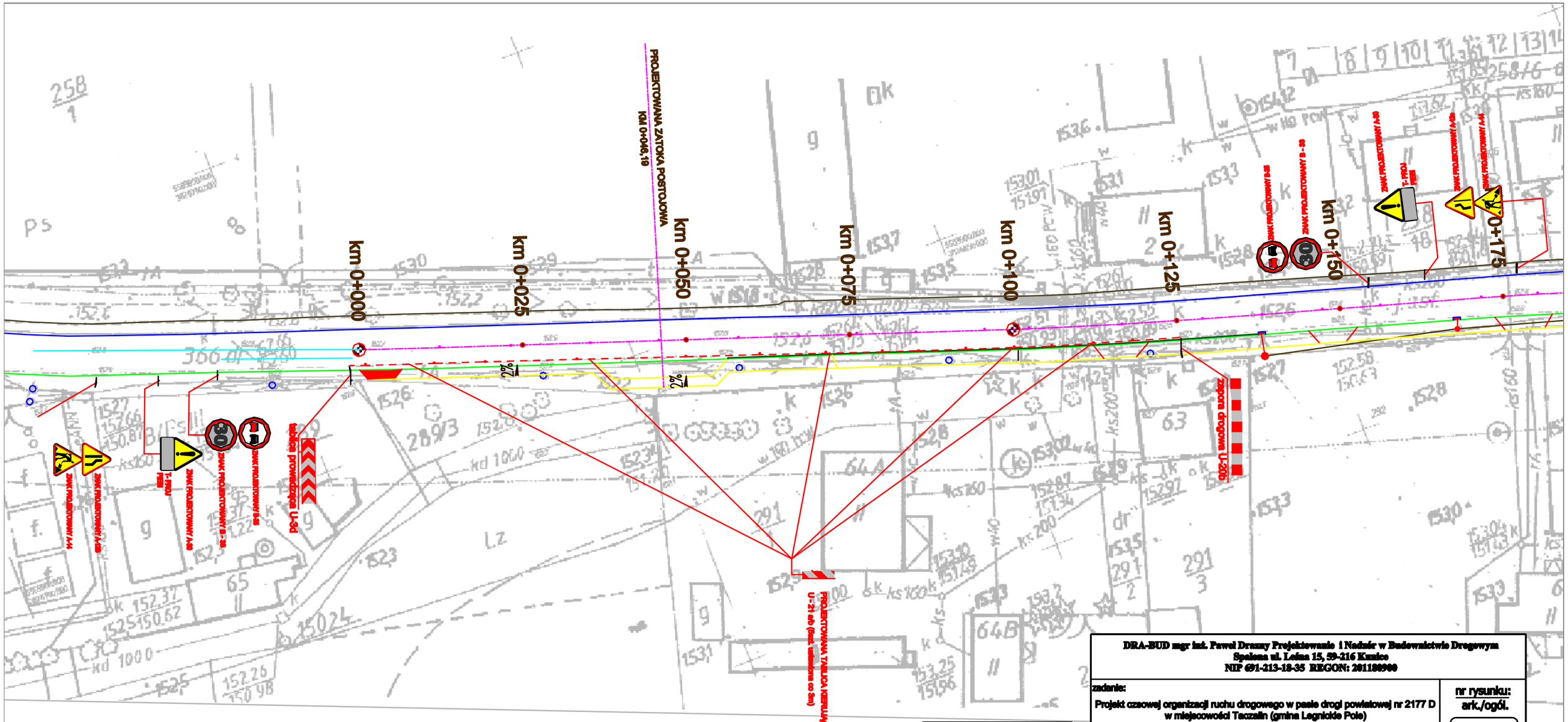


**LEGENDA :**

A-7 ISTN.

Oznakowanie pionowe istniejące

Oznakowanie pionowe (oznaczone)

**DRA-BUD mgr inż. Paweł Drazny Projektowanie i Nadzór w Budownictwie Drogowym**
**Spalona ul. Leśna 15, 59-216 Kunice**
**NIP 691-213-18-35 REGON: 201180900**

| | | | | |
|---|---|---|---|---|
| zadanie: Projekt czasowej organizacji ruchu drogowego w pasie drogi powiatowej nr 2177 D w miejscowości Taczalin (gmina Legnickie Pole) ETAP 6 | | | | nr rysunku: ark./ogól. |
| treść rysunku: SCHEMAT USTAWIENIA OZNAKOWANIA TYMCZASOWEGO | | | | |
| Projektował: | mgr inż. Paweł Drazny | data: 18.02.2016 | podpis: | skala: 1 : 500 |
| Kreślił: | tech. Jarosław Żak | 18.02.2016 | | |